

Внедрение «1С:ERP Управление предприятием 2» в "Азия Цемент"

Докладчик: Архипова Е.Н.,
финансовый директор
ООО «Азия цемент»

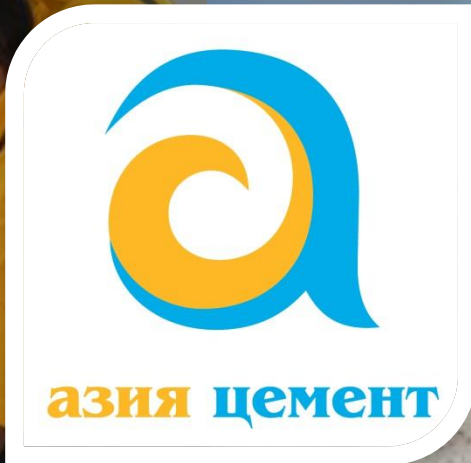

Информация о нашей компании



это современный завод по
производству цемента
сухим способом с
производственной
мощностью 1 860 000 тонн
цемента в год.



Добыча сырья



азия

Производственный процесс



азия

Производственный процесс



азк

Отгрузка готовой продукции



азия

Предпосылки к осуществлению проекта

В ноябре 2014 года принято решение о переходе с системы SAP ERP в связи со следующим:

- - высокая стоимость лицензий и обслуживания системы;
- - сложность полноценной адаптации программного продукта под бизнес-процессы компании;
- - отсутствие механизма быстрой актуализации системы в соответствии с изменениями законодательства РФ.

азия цемент

Ключевые требования к новой системе

- Система должна охватывать все бизнес-процессы предприятия.
- Она должна стать рабочим инструментом управления совместной деятельностью сотрудников.
- Управленческая отчетность должна формироваться непосредственно из системы.
- Бухгалтерская и налоговая отчетность должны формироваться в автоматизированном режиме.
- Информация из автоматизированных систем и подключенного весового оборудования должно поступать в систему напрямую, минуя операторов.
- Должно быть построено единое информационное пространство для всех служб предприятия.

азия цемент

Автоматизация процесса продаж

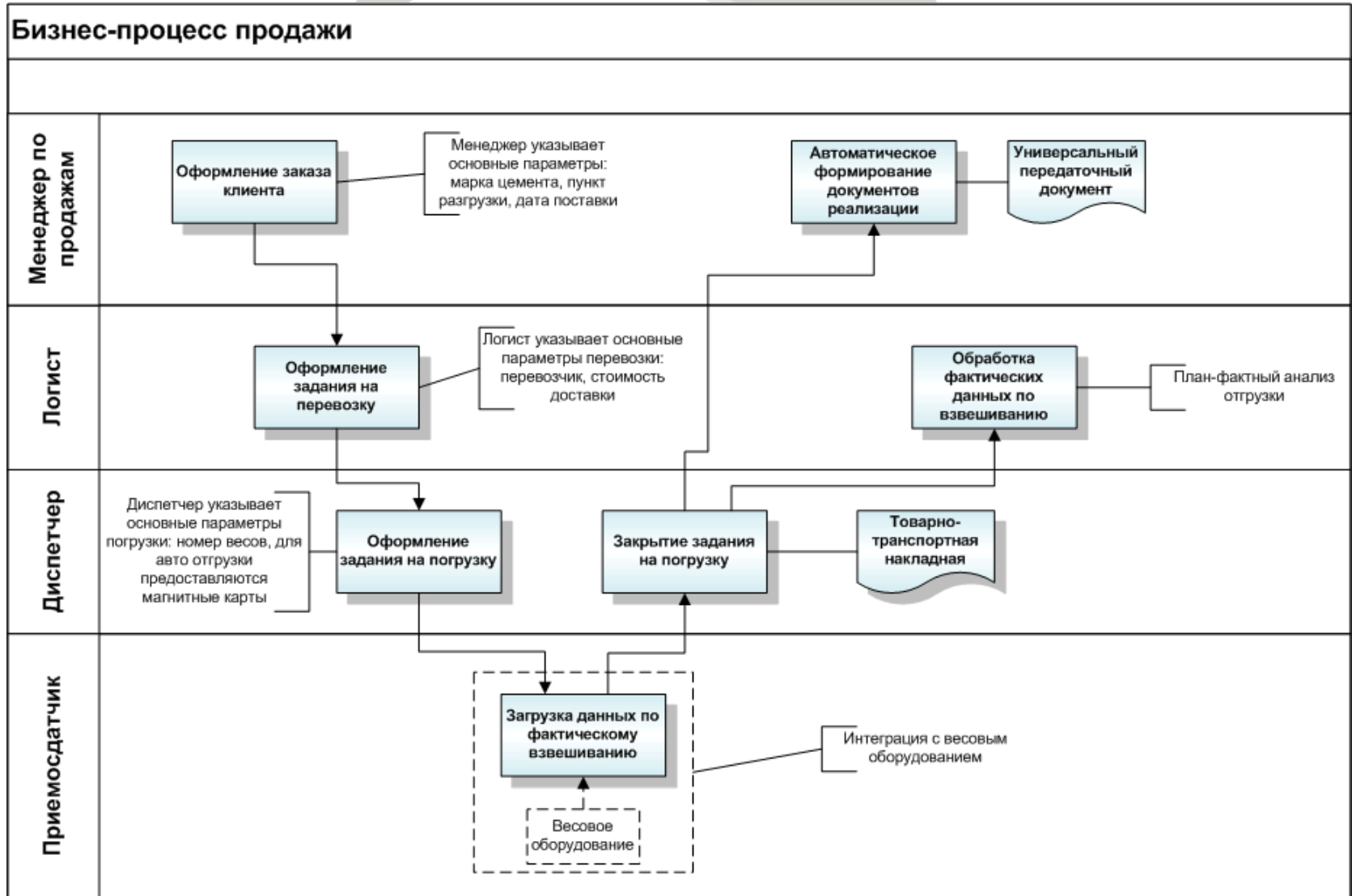

Автоматизация процесса продаж

Рабочая база данных / отгрузка / 1С:ERP Управление предприятием 2.0 (ПС/Предприятие)

Рабочий стол | Маркетинг и планирование | Продажи | Закупки | Склад | Производство и заказы | Запчасти | Кадры | Финансы | Бюджетирование | Внебюджетные акты | Регистраторский учет | Отчеты и мониторинг | Нормативно-справочная информация | Организатор | Администрирование | Карьер | Лаборатория | Отгрузка/лог

Поставщики | Клиенты | Нормативная база | Помощник продаж | Контрагенты

Отчеты по продажам | Настройки и справочники | Склады и магазины | Состояние обещанных заказов

Вводные данные клиентов | Заказы клиентов | Индивидуальные соглашения с клиентами | Типовые соглашения с клиентами | Договоры с поставщиками | Корректировки назначения товаров

Продажи и заказы | Договоры продаж | Считаю на оплату | Заявки на возврат товаров от клиентов | Документы возврата | Корректировки реализации | Сверки взаиморасчетов | Передача возвратной тары | Акты приема-передачи клиентов | Доверенности | Доверенности на получение наличных | Доверенности на получение товаров | Расчеты с клиентами | Акты инвентаризации расчетов | Претензии | Претензии клиентов | Причины возникновения претензий | Истечение сроков | Общие корректировки реализации | Пути разгрузки (ИМ) | Истечение сроков клиенту

См. также | Заказы клиентов | Возвраты товаров и услуг | Заявки на возврат товаров от клиентов | Возвраты товаров от клиентов | Акты выполненных работ

Заказы клиентов

Планировщик создания нового контрагента | Состояние графиков оплаты договоров (ИМ) | Аналитика продаж (с планированием) (ИМ) | Аналитика продаж (с планированием) по маркам (ИМ) | Динамика продаж с графиком (ИМ) | Динамика продаж с графиком (ИМ) | Маржинальность продаж (ИМ) | Маржинальный отчет по продажам (ИМ) | Дополнительные обработки | Печать этикеток и ценников | Загрузка данных ЗДЮ из файла | Формирование реферальных (ИМ)

Рабочий стол | Подготовка к расчету себестоимости (ИМ) | Анализ графиков по перевозке (ИМ) | Отчет по отгрузкам | Заказы на перевозку (ИМ) | АРМ Логиста | Заказы клиентов

Заказы клиентов

Текущее состояние: | Срок выполнения: | Приоритет: | Менеджер:

Создать | Добавить | Удалить | Ист. статус | Отчеты | Заказы по заказу | Завет оплаты | Создать на основании | ЗД | Печать

Номер	Тип доставки	Дата	Количество	Средняя	Клиент	Текущее состояние	Статус	% оплаты	Средняя отгрузка
0000-000001	Автоэкспресс	02.01.2015 11:40:27	33,000	100 650,00	СК ВОЛГА ООО	Готов к отгрузке	К отгрузке		
0000-000002	Автоэкспресс	02.01.2015 11:41:20	33,000	100 650,00	СК ВОЛГА ООО	Готов к отгрузке	К отгрузке		
0000-000003	Автоэкспресс	02.01.2015 11:42:22	33,000	100 650,00	СК ВОЛГА ООО	Готов к отгрузке	К отгрузке		
0000-000004	Автоэкспресс	02.01.2015 11:45:04	35,000	112 000,00	Вертикаль ООО	Готов к отгрузке	К отгрузке		
0000-000005	Ж/д перевозка	02.01.2015 11:49:19	420,000	1 365 000,00	Дальневосток ООО	Готов к отгрузке	К отгрузке		
0000-000006	Ж/д перевозка	02.01.2015 11:52:52	280,000	868 000,00	ЭТР ООО	Готов к отгрузке	К отгрузке		
0000-000007	Автоэкспресс	02.01.2015 12:01:02	30,000	100 650,00	СК ВОЛГА ООО	Готов к отгрузке	К отгрузке		
0000-000008	Автоэкспресс	02.01.2015 12:03:55	50,000	165 000,00	Дальневосток ООО	Готов к отгрузке	К отгрузке		
0000-000009	Автоэкспресс	02.01.2015 12:04:37	50,000	165 000,00	Дальневосток ООО	Готов к отгрузке	К отгрузке		
0000-000010	Автоэкспресс	02.01.2015 12:05:51	35,000	112 000,00	Вертикаль ООО	Готов к отгрузке	К отгрузке		
0000-000011	Автоэкспресс	02.01.2015 12:07:47	35,000	112 000,00	Вертикаль ООО	Готов к отгрузке	К отгрузке		
0000-000012	Автоэкспресс	02.01.2015 12:25:56	35,000	112 000,00	Вертикаль ООО	Готов к отгрузке	К отгрузке		
0000-000013	Автоэкспресс	02.01.2015 12:24:27	35,000	100 650,00	Ангел ООО	Готов к отгрузке	К отгрузке		
0000-000014	Автоэкспресс	02.01.2015 12:25:12	33,000	99 000,00	СК ВОЛГА ООО	Готов к отгрузке	К отгрузке		
0000-000015	Автоэкспресс	02.01.2015 12:32:01	33,000	99 000,00	СК ВОЛГА ООО	Готов к отгрузке	К отгрузке		
0000-000016	Автоэкспресс	02.01.2015 13:02:33	33,000	99 000,00	СК ВОЛГА ООО	Готов к отгрузке	К отгрузке		
0000-000017	Автоэкспресс	02.01.2015 13:03:13	33,000	99 000,00	СК ВОЛГА ООО	Готов к отгрузке	К отгрузке		
0000-000018	Автоэкспресс	02.01.2015 13:21:00	33,000	99 000,00	СК ВОЛГА ООО	Готов к отгрузке	К отгрузке		
0000-000019	Автоэкспресс	02.01.2015 13:25:04	35,000	126 000,00	Сфера Макс ООО	Заказ	К отгрузке		
0000-000020	Автоэкспресс	02.01.2015 13:25:59	35,000	126 000,00	Сфера Макс ООО	Заказ	К отгрузке		
0000-000021	Автоэкспресс	02.01.2015 13:30:36	35,000	115 500,00	Дальневосток ООО	Готов к отгрузке	К отгрузке		
0000-000022	Автоэкспресс	02.01.2015 13:36:24	35,000	127 750,00	Сфера Макс ООО	Готов к отгрузке	К отгрузке		

Задолженность клиентов по срокам (максфорт)

Дата отчета: 04.08.2015 | Клиент: ТелПроМобилс ООО

Формировать классификацию задолженности: по календарным дням | Менеджер: Погодина Дмитрий Геннадьевич

Свернуть | Настройки | Варианты отчета - | Настройка | Печать

Задолженность клиентов по срокам

№ интервала по периодичности задолженности	Долг клиента	%
1 Не просрочено	1 688 020,00	76,5
2 От 1 до 10 дней	479 160,00	21,7
3 Свыше 10 дней	40 902,32	1,8
Итого	2 207 972,32	100,0

Счетчик | Дата платежа | Состояние взаиморасчетов

Клиент	Основной менеджер	Дата платежа	Долг клиента	Долг клиента	Процент	Дней	Наш долг	Сальдо долга	Долг клиента	Не просрочено	От 1 до 10 дней	Свыше 10 дней
Клиент	Дальневосток		Всего	Долг	Долг	Процент	Дней	Наш долг	Сальдо долга	Долг клиента	Долг клиента	Долг клиента
Расчетный документ			Сумма товарного кредита, руб.	Количество дней отгрузки								
Клиенты			1 124 307,23	50,8	200 377,23			840 763,47	263 623,76	844 010,00	239 675,00	40 802,32
Мелкий долг (с 1 тыс. тонн в мес.)			93 946,19					93 946,19		93 946,19		
Мелкий отп (до 1 тыс. тонн в мес.)			239 575,09	10,8	239 575,09					239 575,09		0,06
Промышленные грузы (свыше 1 тыс. тонн в мес.)			844 010,00	39,2						844 010,00		
Средний долг (с 4 тыс. тонн в мес.)								108 426				
Стратегический заказ, согласован								26 680				
Итого			2 207 972,32	100,0	619 962,32			1 657 596,68	550 375,66	1 688 020,00	479 160,00	40 802,32

Слайс 61 дней

От 1 до 10 дней

АРМ Логиста

Основная | Журнал заданий | Настройки

Номенклатура: | Заказ клиента Менеджер: | Структурка Наталья Сергеевна

Дата отгрузки: 16.06.2015 | Заказ клиента Контентарий: | шедвое

Дата/время до: | Больше или равно | Дата/время до: | Менее

Заказ клиента: | Заказ клиента 0000-015072 от 25.06.2015 16:08:26

Выбор | Настройка | Все дей

Дата отгрузки	Номенклатура	Пункт разгрузки	Приоритетный тариф
19.04.2015	Заказ клиента		
	ЦЕМ ИА-Ш 42,5 Н (ГОСТ 31108-2003) ПАЛ	Москва МКАД 91 км Тент боксов	АС-ПАРТНЕР ООО, 1 000
03.05.2015	Заказ клиента 0000-006957 от 18.04.2015 10:22:08	ЦЕМ И 42,5Н (ГОСТ 31108-2003)	АС-ПАРТНЕР ООО, 1 040
		г.Тюльганский «ВБКСС» и Иваново ул. Станционная. Цементовоз (с импрессором электрическим) ПЛОМБА	40,000
04.05.2015	Заказ клиента 0000-007997 от 30.04.2015 11:21:17	ЦЕМ И 42,5Н (ГОСТ 31108-2003)	АС-ПАРТНЕР ООО, 1 040
		г.Тюльганский «ВБКСС» и Иваново ул. Станционная. Цементовоз (с импрессором электрическим) ПЛОМБА	40,000
05.05.2015	Заказ клиента 0000-008232 от 03.05.2015 12:24:24	ЦЕМ И 42,5Н (ГОСТ 31108-2003) ПАЛ	АС-ПАРТНЕР ООО, 850
		ООО "Славянский базар" МО, Солнечногорский рн... Тент боксов	20,000
	Заказ клиента 0000-008412 от 05.05.2015 15:52:39		
	Базин Игорь, Селезневы 7314 053662 Межрайонный Отделением УФМС России по Челябинской области в г. Илево 17.11.2014 8:32:57-25:23		

Настройки

Перевозчик: | Статус: | Отправлен

Настройка | Все действия

Перевозчик	Транспортное сред.	Водитель	Пункт разгрузки	Дата/время при
АВТО ЦЕМЕНТ ООО	И411ВВ/58 Вольтво	Павлин Ильян Ильян...	ООО «Жестроль 44...	04.08.2015 12:25
ИП Брыков Анатолий А.	И450ВВ/50 Рено	Камбаров Петр Влад...	ООО «Спецстройком...	04.08.2015 13:33
ИП Брыков Анатолий А.	О57М0/58 Вольтво	Лавкин Владимир И...	ООО «Тилман»/Илево...	04.08.2015 14:56
Бойко ООО	И08ВМ/64 МАЗ	Павлов Сергей Ф...	ООО «Есобер» / г.Сара...	04.08.2015 12:38
АВТО ЦЕМЕНТ ООО	О55ЗРФ/58 ДАФ	Андреев Александр...	ООО «ПензаБетон»...	04.08.2015 12:47
Самоевлов	Н610У 48 ман	Буреев Валерий Ва...	ИП Григорьев Михаил...	04.08.2015 12:54
Т.Д.Августин ООО	И450Н 178 Рено	Карев Сергей Алекс...	ООО «Цемент Серви...	04.08.2015 14:09
Самоевлов	И4720К/58 ГАЗ-53	Евдоким Александр Н...	Местная Православ...	04.08.2015 12:20
Самоевлов	И783Р 58 МАЗ	Лысков Александр...	Администрация Ниж...	04.08.2015 11:29
АвтоТранс ООО	Т810ЕН/73 Мерседес	Рязанов Вячеслав Ал...	ООО «Хеншель Бур...	04.08.2015 14:42
Самоевлов ООО	С60М/73 Волво	Самоевлов Михаил...	ООО «Славянский ба...	04.08.2015 16:29

Автоматизация процесса закупок

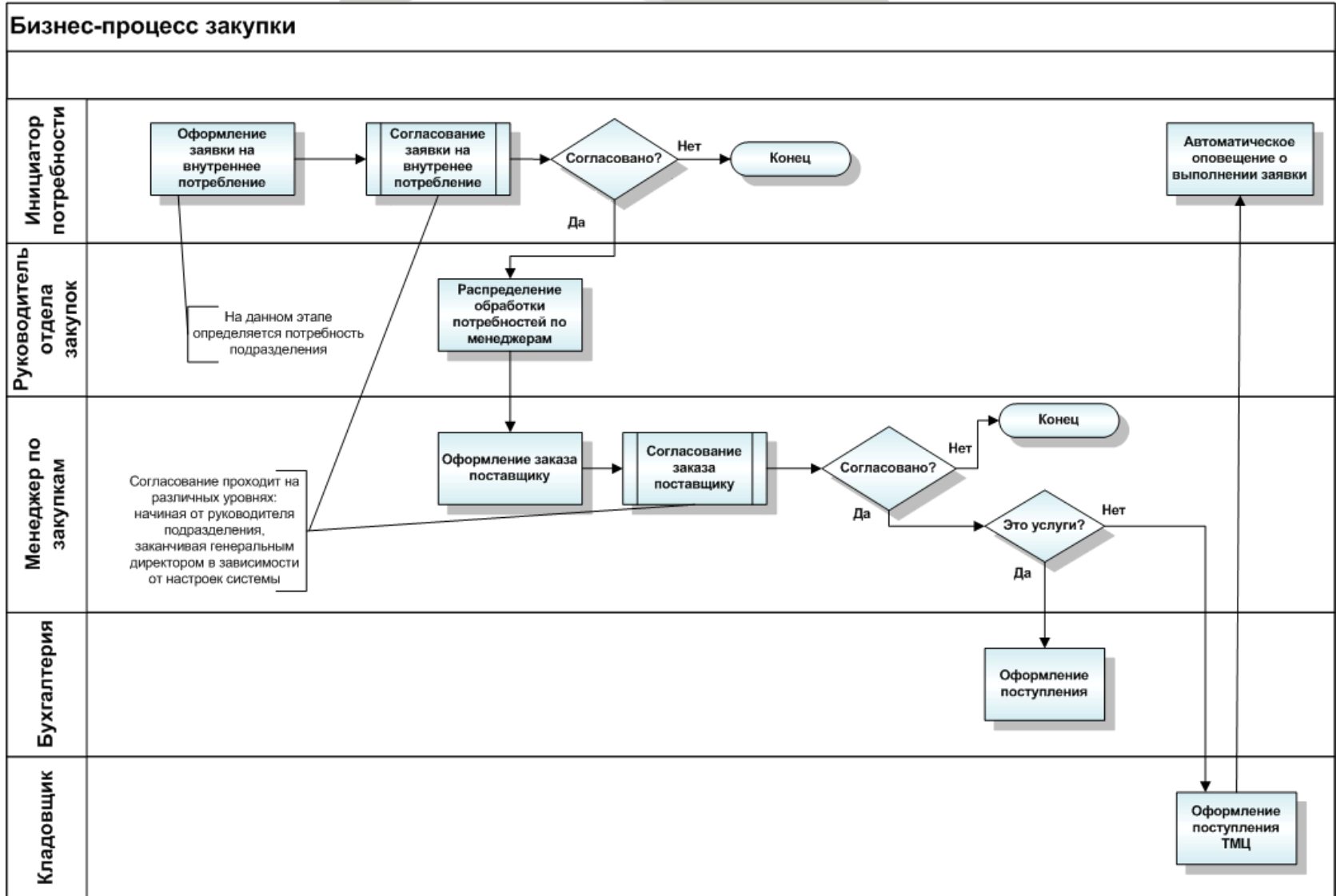

Автоматизация процесса закупок

Заказ на списание в расходы 0000-000784 от 10.08.2015 14:23:41

Провести и закрыть | Провести | Создать на основании | История согласования | Все действия

Номер: 0000-000784 от: 10.08.2015 14:23:41 Статус: К обеспечению

Организация: ООО "Азия Цемент" Операция: Списание на расходы / активы

Подразделение: Испытательная лаборатория и ОТК Склад: Склад ИЛ и ОТК

Товары (7) | Дополнительно | Комментарий

N	Номенклатура	Действия	Упако...	Количество
1	Алюминон чда	Обеспечивать обособленно	кг	
2	Глицерин чда	Обеспечивать обособленно	кг	
3	Кислота соляная хч	Обеспечивать обособленно	кг	
4	Колба коническ. с прит шлифом на 250 мл	Обеспечивать обособленно	шт	
5	Стакан мерный на 400-500мл	Обеспечивать обособленно	шт	
6	Кислота уксусная ледяная хч	Обеспечивать обособленно	кг	
7	Кияжка резиновая (белая резина 2541345) с обрез...	Обеспечивать обособленно	шт	

АРМ снабжения: АРМ снабжения (МО)

Обновить | Отбор / Сортировка | Заказ поставщику по выделенным строкам

Быстрые отборы

Добавить

Заказ	Группа материала	Дата создания	Желаемая дата о...	Ожидаемая д...
0000-000843		19.08.2015	01.09.2015	
Комплект ТО 1000 м/ч 361595	Карьерные машины			
Фильтр масляный YYE-O-012 BELL	Карьерные машины			
Фильтр топливный E52020P BELL	Карьерные машины			
Фильтр топливный 687 DE BELL	Карьерные машины			
0000-000844		19.08.2015	01.09.2015	
Сетка заборная в бензобаке (Nissan)	Легковые машины			
Фильтр воздушный 1654630P00 Nissan X-Trail	Легковые машины			
Фильтр кондиционера салона 27277-EN025	Легковые машины			
Фильтр масляный 1520865F0A Nissan	Легковые машины			
Фильтр топливный бензобака (Nissan)	Легковые машины			
0000-000845		19.08.2015	01.09.2015	
Глициль 21230-12000 10-00	Легковые машины			
Привод в сборе левый BA3 2123 (24 шлица)	Легковые машины			
Пружина передней подвески 2123-2902712	Легковые машины			
Фильтр воздушный BA3 2123	Легковые машины			
Фильтр салонный 2123	Легковые машины			
0000-000846		21.08.2015	25.08.2015	
Смазка OIL RIGHT Литол	ГСМ			
0000-000847		21.08.2015	25.08.2015	
Смазка FUCHS RENOLIN FEP 2	ГСМ			
0000-000848		21.08.2015	24.08.2015	
Вырезка муфты	Карьерные машины			
Муфта обжимная DN23, 8001, 2300	Карьерные машины			
Шланг 6 GOODYEAR A20 6/16 4-8	Карьерные машины			
Шланг 8 GOODYEAR A20 13/32 6-10	Карьерные машины			
0000-000850		21.08.2015	26.08.2015	
Задние модульные 4.8x6.0 м одноэтажные	Материалы			

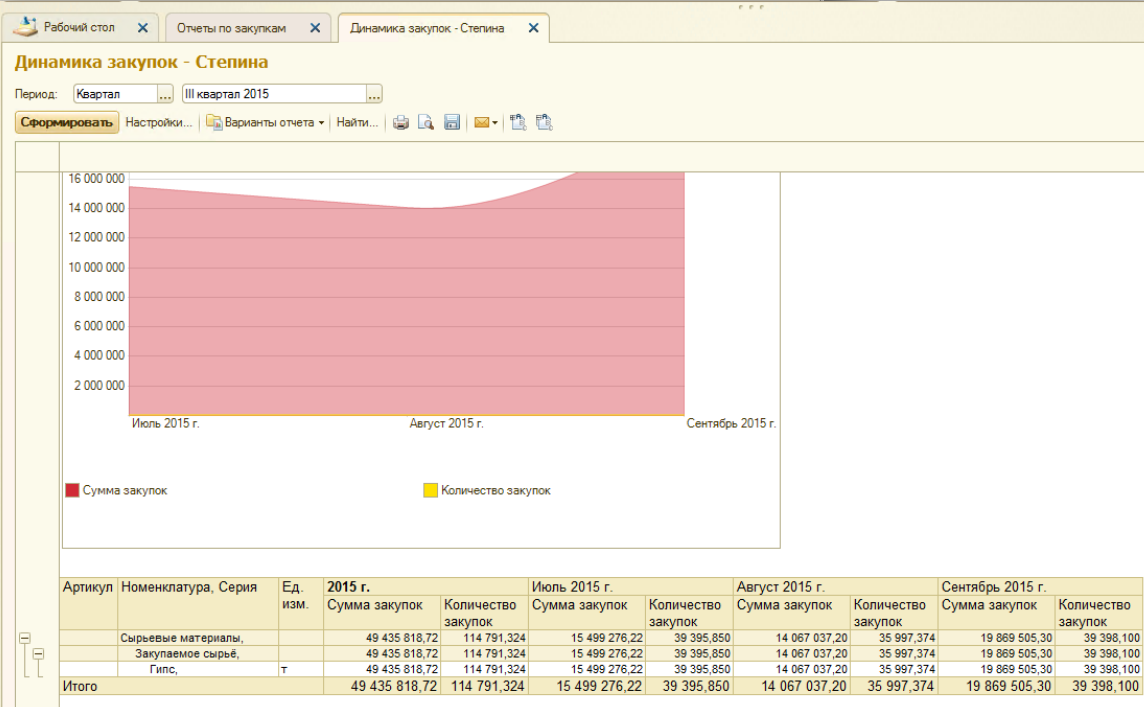

Автоматизация процесса выпуска полуфабрикатов и готовой продукции

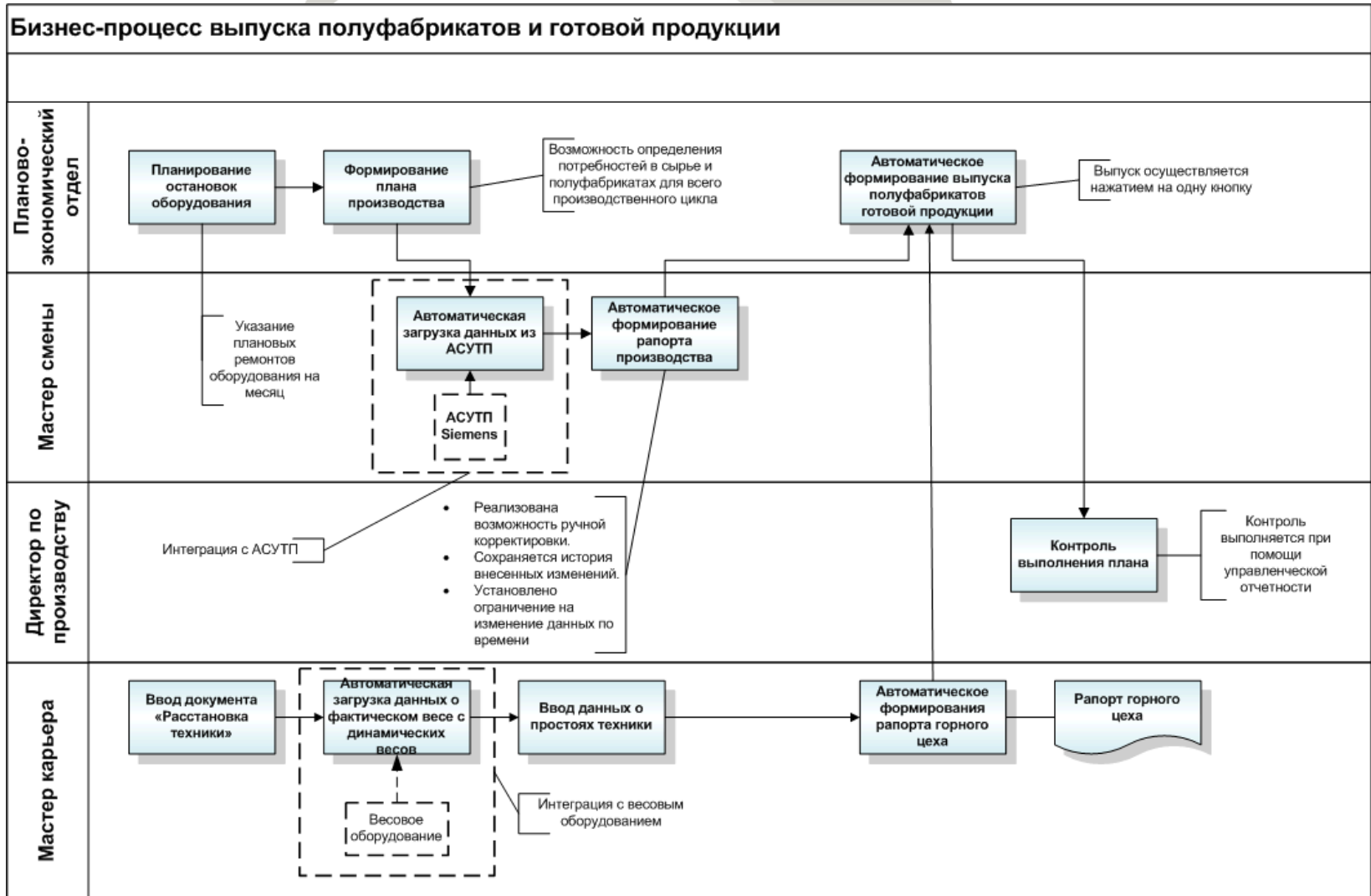

Автоматизация процесса выпуска полуфабрикатов и готовой продукции

Формирование планов производства (МО)

Настройка спецификации | Настройка плана производства | Формирование плана

Расчет планов | Создать документы

Настройка рабачк центров

Общий % производства

Рабочий центр / Спецификация	Номенклатура	Производительность в час	% производительности	% загрузки
Мельница цементная №1 3431		165,000	100,00	100
Портландцемент ЦЕМ I 42,5Н 01.08.2015	ЦЕМ I 42,5Н (ГОСТ 31108-2003)	165,000		55
Портландцемент ЦЕМ II /А-Ш 32,5Н 01.08.2015	ЦЕМ II/А-Ш 32,5 Н (ГОСТ 31108-2003)	165,000		44
Мельница цементная №2 3432		165,000	100,00	100
Барaban сушильный 3007 (шлак)		60,000	100,00	100
Шлак сухой		60,000		100

Отчет о движении продукции и полуфабрикатов за 17 августа 2015 г.

Подразделение	Номенклатура	Ед. изм.	План (месяц)			За сутки			С начала месяца			Остатки Текущий	Начало месяца	Факт (с начала года)
			План	Факт	%	План	Факт	%	План	Факт	%			
Участок добычи	Добыча		270 095,000	8 713,613		148 131,426	110 142,080	74,35						1 640 770,160
	Мел	т	181 820,000	5 865,418		99 712,101	82 244,800	82,48						1 132 260,560
	Мергель	т	84 508,000	2 726,217		46 345,687	26 203,280	56,54						500 009,380
	Опока (добавка)	т	3 767,000	121,978		2 073,638	1 694,000	81,69						8 500,220
	Перевозка на пром...													

План - факт работы основного технологического оборудования (С фильтром по производственным подразделениям с ГПУ)

Сформировать | Настройки... | Выбрать вариант...

Дата отчета: 04.10.2015 19:59:59

Отбор: Подразделение В группе из списка "Участок переработки шлако...; Участок подготовки сырья...; Участок помола бокситов и...; Участок производства клин...; Участок производства цеме...; Участок су...

Отчет о работе основного технологического оборудования

Наименование	Продолжительность работы, час				Коэффициент использования с начала месяца				Номинал	План
	Сутки		С начала месяца		План		Факт			
	План	Факт	План	Факт	План	Факт	План	Факт		
ГПУ (для учета в квт.час!)	120,0	91,1	300,0	438,0	0,63	0,91				2 000,0
ГПУ №1	24,0		60,0	65,0	0,63	0,68	2 000,0			2 000,0
ГПУ №2	24,0	24,0	60,0	96,0	0,63	1,00	2 000,0			2 000,0
ГПУ №3	24,0	21,3	60,0	90,7	0,63	0,95	2 000,0			2 000,0
ГПУ №4	24,0	24,0	60,0	96,0	0,63	1,00	2 000,0			2 000,0
ГПУ №5	24,0	21,8	60,0	90,3	0,63	0,94	2 000,0			2 000,0
Участок дробления опоки и глины	8,0	7,0	0,08	0,07						
Двухвалковая дробилка BEDESCHI	8,0	7,0	0,08	0,07			100,0			
Участок переработки шлаков	12,0	36,0	40,3	0,38	0,42					49,0
Барaban сушильный 3007 (шлак)	12,0	36,0	40,3	0,38	0,42		60,0			49,0
Участок подготовки сырьевой муки	44,0	47,0	108,0	190,8	0,56	1,00				165,5
Сушилка-дробилка №1 2103	22,0	24,0	54,0	95,8	0,56	1,00	180,0			166,0
Сушилка-дробилка №2 2104	22,0	23,0	54,0	95,0	0,56	0,99	180,0			166,0
Участок помола бокситов и огарок	16,0	24,0	56,0	86,0	0,58	0,90				17,6
Мельница шаровая 1403 (глина-опока)	16,0	24,0	56,0	86,0	0,58	0,90	20,0			18,0

Автоматизация процесса выпуска полуфабрикатов и готовой продукции

Рапорт горного цеха (сортировка)

☑ Дата отчета: 08.07.2015 Начальник горного цеха: Куликов Владимир Федорович

Сформировать Настройки... Варианты отчета Найти... [Иконки]

ООО "Азия Цемент" Отчет о выполнении горных работ по Павловскому карьеру Сурского месторождения цементного сырья за 8 июля 2015 г.

Наименование продукции	Ед. изм.	План на	1 смена	2 смена	За сутки	С начала месяца
Мел						
Карьер - производство						
Промежуточный склад - производ						
Мергель						
Карьер - производство						
Промежуточный склад - производ						
Мел заочечный						
Карьер - отвал						
Мастер смены 1						
Мастер смены 2						
Нач. горного цеха						

Рабочее место (рапорт производства)

Сформировать Открыть сутки Загрузить данные из АСУТП Сохранить данные Печать рапорта производства за сутки Перенести в маршрутный лист

Мастер смены: Рубежвич Юрий Николаевич Мастер смены2: Быков Александр Николаевич Начальник цеха: Отв. уч. упаковки: Новиков Олег Васильевич

Производственные сутки: ☑ 02.08.2015

Участок сушки бокситов и огарок

Материал	Смена 1				Смена 2				Итого				
	6 ч. 18 мин.				12 ч. 0 мин.				18 ч. 18 мин.				
	Вх. влажность	М, 1с	М, 2с	Тонн 1с. Тонн 2с.	АСУТП	Ручной	Отклонение	Причина	АСУТП	Ручной	Отклонение	Причина	
Глина бокситовая	17,800	18,200			97,463	80,500	-16,963		32,547	80,500	47,953		161
Отарки		9,100			4,328		-4,328		181,218	221,000	39,782		221
Итого, тн						80,5				301,5			382

Участок помола бокситов и огарок

Материал	Смена 1				Смена 2				Итого				
	12 ч. 0 мин.				8 ч. 42 мин.				20 ч. 42 мин.				
	Вх. влажность	М, 1с	М, 2с	Тонн 1с. Тонн 2с.	АСУТП	Ручной	Отклонение	Причина	АСУТП	Ручной	Отклонение	Причина	
Глина бокситовая сухая	1,400	0,800	4,500	9,000	258,000	106,000			51,896	54,000	2,104		145
Отарки сухие	0,500	1,000							137,997	97,000	-40,997		163
Итого, тн									151	157	-0,081		308

Участок помола бокситов и огарок

Материал	Смена 1				Смена 2				Итого				
	12 ч. 0 мин.				3 ч. 18 мин.				15 ч. 18 мин.				
	Вх. влажность	М, 1с	М, 2с	Тонн 1с. Тонн 2с.	АСУТП	Ручной	Отклонение	Причина	АСУТП	Ручной	Отклонение	Причина	
Глина бокситовая сухая	1,400	0,800	3,000	2,000	320,000	371,000			51,896	54,000	2,104		145
Отарки молотые	0,500	1,000	3,000	2,000	320,000	371,000			137,997	97,000	-40,997		163
Итого, тн									151	157	-0,081		308

Ежедневно из отчетов мы получаем следующие данные:

- Расход основных сырьевых материалов.
- Расход энергоресурсов (газ, вода сжатый воздух, электроэнергия).
- Объемы выпуска сырья и готовой продукции.

азия цемент

Расчет себестоимости готовой продукции

Себестоимость выпущенной продукции

Артикул
 Продукция, Серия ЦЕМ I 42,5Н (ГОСТ 31108-2003),

Статья калькуляции	Серия	Ед. изм.	Количество затрат	Стоимость затрат	Количество затрат на единицу продукции	Себестоимость единицы	Себестоимость единицы продукции
--------------------	-------	----------	-------------------	------------------	--	-----------------------	---------------------------------

Итого							
Полуфабрикаты собственного производства							
Клинкер		т		97 977,35			
Клинкер некондиционный		т		5 188,65			
Шлак сухой		т		2 871,781			
Опока сухая		т		1 254,079			
Готовая продукция							
ЦЕМ I/A-Ш 32,5 Н (ГОСТ 31108-2003)		т		28,938			
Сырье и материалы							
Гипс		т		11 252,923			

Себестоимость продукции с учетом ОХР и КР

Период отчета: Месяц ... Август 2015 ...

Сформировать Настройки... Варианты отчета - Найти...

Продукция, Серия ЦЕМ I 42,5Н (ГОСТ 31108-2003),

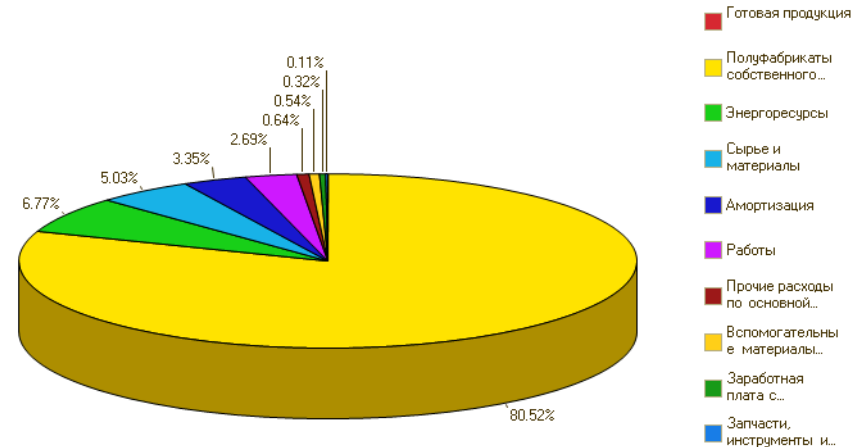

Раздел	Сумма
Подраздел	
Сумма по себестоимости реализации (90.02 сч)	257 767 335,43
Сумма по административн. расходам (26 сч)	12 458 371,30
Сумма по коммерческим расходам	115 063 033,32
жд доставка	42 351 810,02
а/т доставка	61 770 250,75
Итого	385 288 740,05

Наименование готовой продукции	Объем реализации, тн	Себ-ть 1 тн реализации с учетом вход. остатков	Сумма себ-ть, руб.	Административные расходы	Коммерческие расходы	Коммерческие расходы без доставки	Итого полная себ-ть, руб. б/з НДС	Полная себестоимость без доставки
Портландцем ПЦ 500-Д0-Н (ГОСТ 10178-85)	25,580	1 741,88	44 557,23	1 884,09	17 401,07	1 654,61	63 842,39	48 095,93
ЦЕМ I 42,5Н (ГОСТ 31108-2003)	112 643,340	1 479,26	166 556 551,88	8 296 718,73	76 626 839,91	7 286 198,95	251 480 110,52	182 139 469,55
ЦЕМ I 42,5Н (ГОСТ 31108-2003) ПАЛ	12 016,000	2 002,24	24 056 964,87	885 035,66	8 174 012,85	777 240,51	33 118 013,37	25 721 241,03
ЦЕМ I 52,5Н (ГОСТ 311082-2003)	417,300	1 741,88	726 885,47	30 736,13	283 872,80	26 992,55	1 041 494,40	784 614,15
ЦЕМ I/A-Ш 32,5 Н (ГОСТ 31108-2003)	33 518,970	1 414,54	47 101 072,47	2 468 831,86	22 801 638,77	2 168 134,25	72 371 543,09	51 738 036,58
ЦЕМ I/A-Ш 32,5 Н (ГОСТ 31108-2003) ПАЛ	3 059,000	1 934,27	5 916 927,20	225 309,93	2 080 917,55	197 867,74	8 223 154,68	6 340 104,86
ЦЕМ I/A-Ш 42,5 Н (ГОСТ 31108-2003)	1 857,300	1 409,81	2 618 443,03	136 798,99	1 263 448,24	120 137,22	4 018 690,27	2 875 379,24
ЦЕМ I/A-Ш 42,5 Н (ГОСТ 31108-2003) ПАЛ	5 608,000	1 915,82	10 743 933,28	413 055,92	3 814 902,13	362 746,73	14 971 891,34	11 519 735,94
ЦЕМ I/A (Ш-П) 32,5Н (ГОСТ 31108—2003)		1 375,74						
Итого	169 145,490	1 513,79	257 767 335,43	12 458 371,30	115 063 033,32	10 940 972,55	385 288 740,05	281 166 679,28

Расчет себестоимости готовой продукции

Плановая калькуляция 00-000002 от 26.05.2015 11:10:46

Провести и закрыть | Провести | Заполнить по ресурсной спецификации | Создать на основании | Плановая калькуляция

Номер: 00-000002 от: 26.05.2015 11:10:46 Статус: Действует

Объект калькуляции: Изделие Период действия с: 01.04.2015 по: 30.04.2015

Вид цены материалов и отходов: Плановая калькуляция Уточнять до материалов, видов работ и статей расходов

Несколько изделий Калькуляционная единица: 1,000 т

Номенклатура: Огарки молотые

Статьи калькуляции (5) | Возвратные отходы | Материалы и работы (4)

N	Статья калькуляции
1	Электроэнергия покупная
2	Вода на технологию
3	Сжатый воздух
4	Огарки сухие
5	Основная заработная плата

Плановая и фактическая себестоимость выпущенной продукции

Выпуск за период: Месяц Апрель 2015

Организация: ООО "Азия Цемент"

Сформировать | Настройки... | Варианты отчета | Найти...

Плановая и фактическая себестоимость выпущенной продукции

Параметры: Период: 01.04.2015 - 30.04.2015
 Данные по затратам: В валюте упр. учета
 Валюта: RUB; НДС: Включен

Отбор: Организация В списке "ООО "Азия Цемент"" И
 Продукция В списке "Огарки молотые"

Продукция	Калькуляция, Объект калькуляции	Сумма			
		План	Факт	Отклонение	
Статья калькуляции, Тип затрат				Сумма	%
Огарки молотые	№2 от 26.05.2015, Изделие	1 057 766,40	1 553 875,17	496 108,77	46,9
Основная заработная плата, Оплата труда		25 600,00		-25 600,00	-100,0
Электроэнергия покупная, Материальные		49 408,00		-49 408,00	-100,0
Вода на технологию, Материальные		25,60	112,87	87,27	340,9
Сжатый воздух, Материальные		16 819,20	11 380,18	-5 439,02	-32,3
Огарки сухие, Материальные		965 913,60	1 427 341,71	461 428,11	47,8
Электроэнергия покупная (косвенные), Материальные			68 084,79	68 084,79	
Работа Передача эл/энерг. (косвенные), Прочее			16 832,64	16 832,64	
Работа Очист сооруж. (косвенные), Прочее			84,08	84,08	
Затраты Служба охраны труда, Прочее			939,73	939,73	
Затраты АдмЦехаПроизвЦемент, Прочее			2 664,08	2 664,08	
Затраты Ж/Д цех, Прочее			20 158,54	20 158,54	
Затраты Исп лаб. и ОТК, Прочее			2 929,12	2 929,12	
Затраты Дирекция по закупкам, Прочее			1 521,24	1 521,24	
Затраты Служба метрологии, Прочее			167,92	167,92	
Спецдежда (косвенные), Прочее			1 658,28	1 658,28	
Итого		1 057 766,40	1 553 875,17	496 108,77	46,9

азия

Бюджетирование

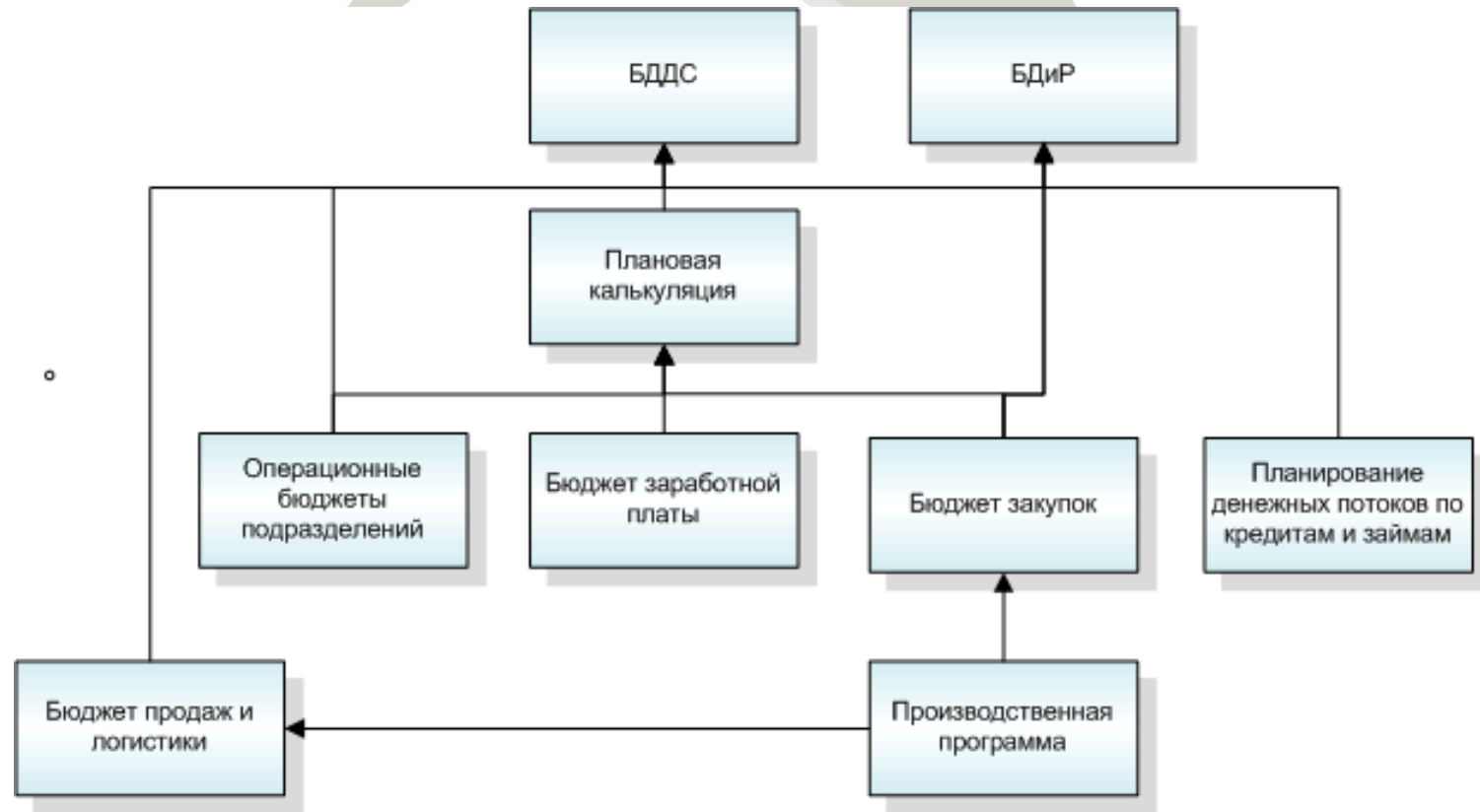

Процесс бюджетирования сводится к получению данных от подразделений для составления бюджета движения денежных средств (БДДС) и бюджета доходов и расходов (БДиР)

Оперативное управление финансами



Внедренные блоки

МОНИТОРИНГ И АНАЛИЗ ПОКАЗАТЕЛЕЙ ДЕЯТЕЛЬНОСТИ 	УПРАВЛЕНИЕ ПРОИЗВОДСТВОМ 	УПРАВЛЕНИЕ ЗАТРАТАМИ И РАСЧЕТ СЕБЕСТОИМОСТИ 	УПРАВЛЕНИЕ ДОКУМЕНТАМИ 
УПРАВЛЕНИЕ ФИНАНСАМИ 	БЮДЖЕТИРОВАНИЕ, КАЗНАЧЕЙСТВО 	РЕГЛАМЕНТИРОВАННЫЙ УЧЕТ РСБУ, МСФО 	УПРАВЛЕНИЕ МЕРОПРИЯТИЯМИ 
УПРАВЛЕНИЕ ВЗАИМООТНОШЕНИЯМИ С КЛИЕНТАМИ 	УПРАВЛЕНИЕ ПРОДАЖАМИ 	УПРАВЛЕНИЕ ЗАКУПКАМИ 	УПРАВЛЕНИЕ ПРОЦЕССАМИ 
УПРАВЛЕНИЕ ПЕРСОНАЛОМ И РАСЧЕТ ЗАРАБОТНОЙ ПЛАТЫ 	СКЛАДСКОЕ ХОЗЯЙСТВО И УПРАВЛЕНИЕ ЗАПАСАМИ 	ОРГАНИЗАЦИЯ РЕМОНТОВ 	УПРАВЛЕНИЕ СОВМЕСТНОЙ РАБОТОЙ СОТРУДНИКОВ 
«1С:ERP Управление предприятием 2.0»			«1С:Документооборот»

АЗИЯ ЦЕМЕНТ

Помимо этого, дополнительно разработаны и внедрены блоки

Железнодорожный
цех



Лаборатория



Транспортный
цех



азия цемент

Партнер, проводивший внедрение



Максофт
ОПТИМА

440052, Россия, г. Пенза, ул.
Куйбышева, 28
Телефон: +7(8412)23-11-61
Web: maksoft-optima.ru



кандидат в



Проект вошел в сборник Лучших ERP проектов от фирмы 1С



«Азия Цемент»

- повысила оперативность принятия управленческих решений
- сократила сроки формирования управленческой отчетности **в 2 раза**
- оптимизировала численность управленческого персонала **на 10%**

Е.Н. Архипова, финансовый директор

«В результате внедрения 1С:ERP решена задача по созданию инструмента оперативного управления бизнесом. Особенно впечатляют сроки ввода системы в эксплуатацию – менее 6 месяцев»

ООО «Азия Цемент», г. Пенза

Российский производитель качественного цемента с высокими прочностными характеристиками и стабильными параметрами качества.

Внедрение «1С:ERP Управление предприятием 2.0» выполнил Кандидат в 1С:Центр компетенции по ERP-решениям фирмы «1С»:

«Максофт», г. Пенза
Тел.: +7 (8412) 29-07-29, 23-11-61
www.maksoft-optima.ru



**Благодарю
за внимание!**

азия цемент